

MONTHLY MEMBERSHIP PROGRESS REPORT

장소 REPUBLIC OF KOREA

District 354 F

Results as of: 6/30/2022

클럽			
결과- 2021-2022			
사분기	신생클럽 목표	신생클럽	해산된 클럽
7월/8월/9월	1	0	0
10월/11월/12월	1	0	1
1월/2월/3월	1	0	0
4월/5월/6월	1	0	0

회원 1인당			
결과- 2021-2022			
사분기	회원 순증가 목표	실제 회원증강	실제 퇴회 회원 수(전출입 포함)
7월/8월/9월	180	33	159
10월/11월/12월	140	50	59
1월/2월/3월	130	20	28
4월/5월/6월	100	97	152

목표 및 누적 신생클럽 수

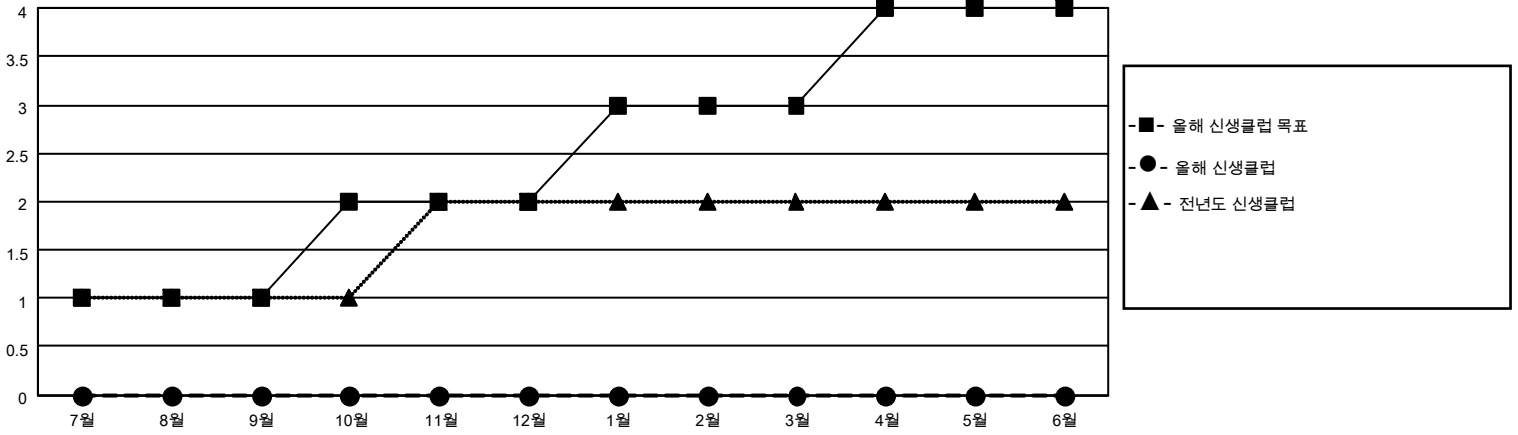

목표 및 누적 회원수

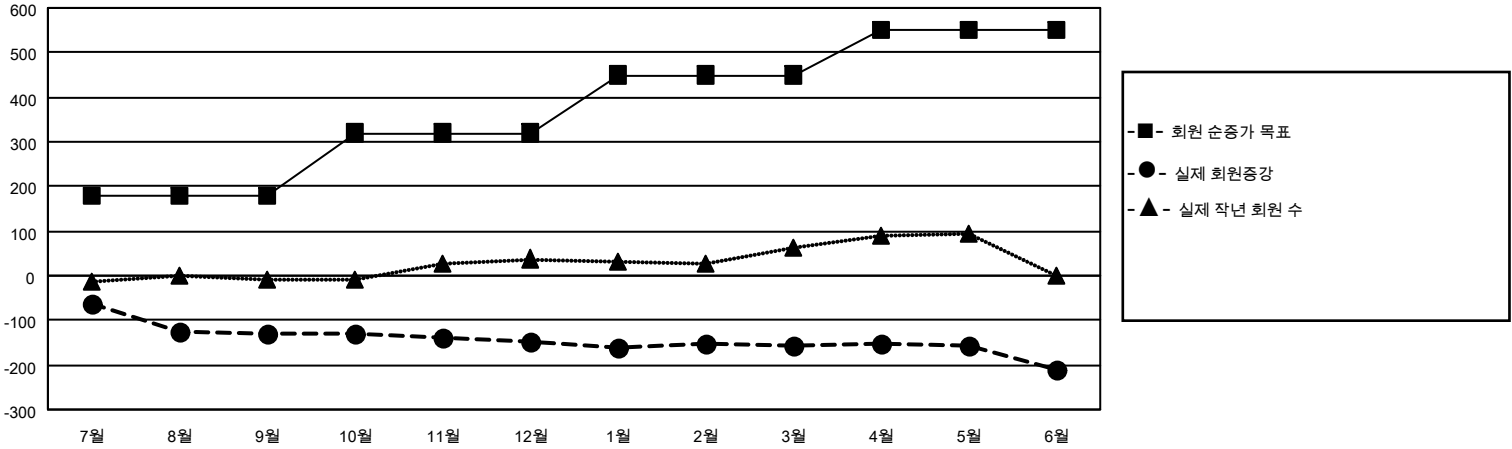

해산된 클럽: 1	1명 이상의 신입회원을 등록한 46 CLUBS OF 72	<table style="width: 100%; border-collapse: collapse;"> <thead> <tr> <th colspan="2" style="text-align: center;">성별 분포</th> </tr> </thead> <tbody> <tr> <td>남성</td> <td style="text-align: right;">1,229 (70.51%)</td> </tr> <tr> <td>여성</td> <td style="text-align: right;">514 (29.49%)</td> </tr> <tr> <td>NON BINARY</td> <td style="text-align: right;">0 (0.00%)</td> </tr> <tr> <td>PREFER NOT TO ANSWER</td> <td style="text-align: right;">0 (0.00%)</td> </tr> </tbody> </table>	성별 분포		남성	1,229 (70.51%)	여성	514 (29.49%)	NON BINARY	0 (0.00%)	PREFER NOT TO ANSWER	0 (0.00%)				
성별 분포																
남성	1,229 (70.51%)															
여성	514 (29.49%)															
NON BINARY	0 (0.00%)															
PREFER NOT TO ANSWER	0 (0.00%)															
<table border="1" style="width: 100%; border-collapse: collapse;"> <thead> <tr> <th colspan="2" style="text-align: left;">퇴회회원</th> </tr> </thead> <tbody> <tr> <td>작고</td> <td style="text-align: right;">5</td> </tr> <tr> <td>클럽해산</td> <td style="text-align: right;">10</td> </tr> <tr> <td>기타</td> <td style="text-align: right;">383</td> </tr> <tr> <td>합계</td> <td style="text-align: right;">398</td> </tr> </tbody> </table>	퇴회회원		작고	5	클럽해산	10	기타	383	합계	398	누적 회원 데이터를 확인하시려면 여기에 클릭하십시오.	<table style="width: 100%; border-collapse: collapse;"> <tbody> <tr> <td>가족 단위 회원 총수</td> <td style="text-align: right;">267</td> </tr> <tr> <td>회비 절반을 지불하는 가족회원</td> <td style="text-align: right;">152</td> </tr> </tbody> </table>	가족 단위 회원 총수	267	회비 절반을 지불하는 가족회원	152
퇴회회원																
작고	5															
클럽해산	10															
기타	383															
합계	398															
가족 단위 회원 총수	267															
회비 절반을 지불하는 가족회원	152															